学校教育目標

思いやる

自ら気づき、考え、判断・決断し、行動する力

校訓

自律　連帯

多様性を尊重し、対話を通して、納得解や新たな価値を創造する力

令和5年度　　第4ｽﾃｰｼﾞ 認め合い、研き合う学びを創ろう 10/14～1/4

11月

日	曜	週	1	2	3	4	5	6	校内計画	完全下校		清掃	給食	部活
11/13	月	B	木①	木②	木③	木④	木⑤	×		14:45	「勉強って嫌、でもちょっと楽しい瞬間もあるんだよね。」と言った御中生がいました。「学習のステージ」です。各クラスで、楽しい瞬間をぜひ味わってください。	×	○	×
11/14	火	B	火①	火②	火③	火④	火⑤	火⑥	□芸術鑑賞会業者準備15:00　体育館ステージ	15:45 16:45		×	○	○
11/15	水	B	水①	総総道	総総総	道道総	水⑤	水③	◇読み聞かせ(1･2年) ◇②③④芸術鑑賞会 1･2年生　9:25入場完了　10:30終了 3年生　11:00入場完了　12:05終了	15:45	琉球伝統歌舞集団「琉神」の方々が、琉球民族芸術鼓を披露してくれます。生徒参加のチャンスもあるようですよ。お楽しみに。	×	○	×
11/16	木	B	月①	月②	月③	月④	月⑤	月⑥		15:45 16:30		×	○	○
11/17	金	B	金①	金②	金③	金④	金⑤	／	◇朝新聞	15:05 16:30		○	○	○
11/18	土													△
11/19	日													△

令和5年度御前崎中学校　年間教育計画

日	曜	週	1	2	3	4	5	6	校内計画	完全下校		清掃	給食	部活
11/20	月	A	火1	火2	火5	火4	火6	生	◇生徒会の日14:40～15:30	14:45 15:45	後期の生徒会がスタートして、1か月経ちました。生徒会目標「愉快活発」・各委員会の目標に向かって進んでいきましょう。	×	○	×
11/21	火	A	月1	月2	月3	月4	月5	月6		15:45 16:30	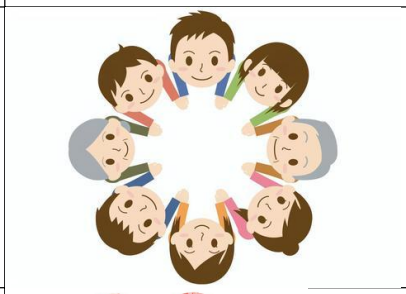	×	○	○
11/22	水	A	水1	水2	水3	道	水5	総	◇⑥学　性教育（2年生）	15:45	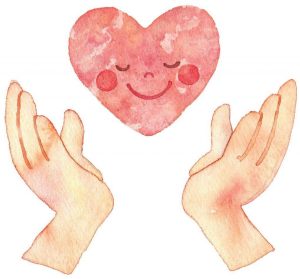	×	○	×
11/23	木								勤労感謝の日					△
11/24	金	A	木1	木2	木3	学	木5		◇朝新聞 ◇学：学級会活動 ⑤　13:15～14:05 清　掃14:15～14:25 帰り会14:35～14:50 ◎新入生説明会 ⑤授業見学 ※学校紹介14:30運営委員・部活動部長	15:05 16:30	来年度入学生が来校します。みなさん自慢の「思いやる」心で迎えて、不安を取り除き、安心感を与えられるといいですね。運営委員と部長のみなさんは、体育館での学校紹介をよろしくお願いします。	○	○	○
11/25	土													△
11/26	日													△